

## FICHA DO IMÓVEL

Sob consulta

 QUINTA VENDA NÃO APLICÁVEL

LONGOS VALES - MONÇÃO | VIANA DO CASTELO

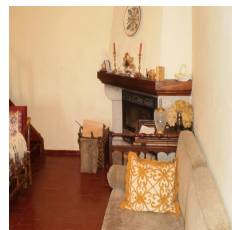
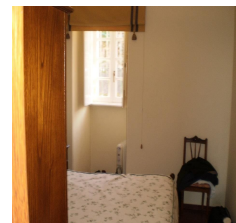
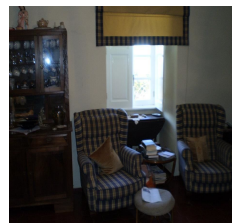
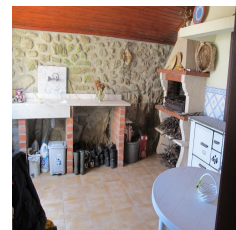

0



0



0

286.00m<sup>2</sup>

## Descrição

Quintinha T5 no berço do vinho alvarinho, com 5000m<sup>2</sup>, com uma moradia restaurada com 118m<sup>2</sup> de implantação e 197m<sup>2</sup> de área privativa. Lareira com recuperador de calor e aquecimento em todas as divisões. Outra moradia em pedra com 73m<sup>2</sup> de área coberta e 1500 pés de vinha alvarinho, pomar, eira com antigo caniço e área de lazer. Porão da propriedade em ferro e muros em pedra.

## Zonas envolventes

Vinha;

## Equipamentos

Aquecimento Central; Lareira; Recuperador de Calor;

## Infraestruturas

Muro;