

FICHA DO IMÓVEL

Sob consulta

 MORADIA VENDA USADO**UF DE CHAVIÃES E PAÇOS - MELGAÇO | VIANA DO CASTELO**

4

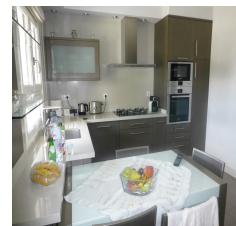

3



1

310.00m²

Descrição

Morada composta por 4 quartos, 3 wc's, sala e cozinha mobilada e equipada. Cave com sala/bar, garagem e wc. Terreno com 550m.

Zonas envolventes

Terreno;

Infraestruturas

Garagem;